Oficina en renta amueblada en Magnia Altabrisa Mérida de 93m2 - 908

$31,000 MXN EN RENTA

Altabrisa, Mérida



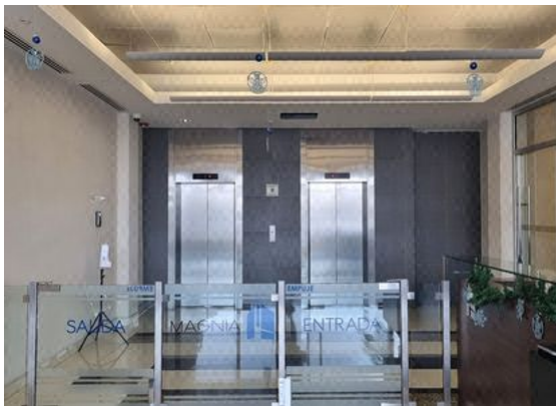



5	93 m²	EB-OZ3154
Estacionamientos	de construcción	ID

Descripción

La ubicación de esta torre de oficinas es privilegiada, ya que se encuentra en la zona comercial del Fracc. Altabrisa justo en frente de la plaza comercial Fashion Mall Altabrisa; colinda con un edificio de consultorios médicos conocido como Cenit y enseguida otra plaza comercial llamada Millenium. Toda esta zona brinda todos los servicios disponibles en la ciudad como hoteles, bancos, restaurantes, supermercados, hospitales y más. Estas son las características generales de la Suite:

Esta oficina esta lista para ocuparse, cuenta con un piso interceramic tipo madera muy elegante, con acabados tipo industriales en el plafón pintado de negro con luminarias colgantes que dan un aspecto de modernidad y elegancia. Muy cerca de los elevadores y de los baños comunes que se encuentran en cada piso de oficinas.

Aquí te detallamos las medidas de esta oficina:

Suite 908:
-Superficie de 93.83 m2.
-5 cajones de estacionamiento.

Características

- Aire acondicionado
- Bodega
- Cocina
- Hidroneumático

Powered by EasyBroker

-Bodega de 4.25 m2 (sin costo adicional).

En Magnia Corporate Center encontrarás los siguientes beneficios:
-Ubicación privilegiada, ya que se encuentra dentro de una de las zonas más exclusiva de Mérida.
-El edificio cuenta con 24 cajones de estacionamiento techados y 7 cajones exteriores para visitantes.
-La seguridad es muy importante por eso contamos con vigilantes que controlan y vigilan el acceso, además de las cámaras de circuito cerrado en los principales puntos del edificio así como un control de acceso en el lobby y el estacionamiento interno.
-Lobby principal en planta baja que brinda servicio y atención a visitantes y ocupantes de las oficinas.
-Business Center con centro de impresión a tu disposición.
-3 salas de juntas para uso de los ocupantes, contando con la más alta tecnología en equipos de oficina, podrás disponer de estas salas de juntas para concretar tus negocios.
-Amplio comedor con terraza para la comodidad de tus colaboradores.
-2 elevadores de lujo de alta velocidad que cuentan con un sistema de control inteligente que reduce el tiempo de espera.
-Fachada compuesta de vidrio-aluminio que están preparadas para resistir huracanes.
-Sistema contra incendios con detectores de humo.
-Escaleras de emergencia amplias.
-Planta eléctrica de emergencia.
-Cada oficina cuenta con preparación para sanitarios, adicional a esto hay 2 amplios sanitarios comunes por cada piso.

Para ocupar alguna de estas oficinas se requiere el pago de:

-1 mes de renta por adelantado.
-2 meses como depósito.
-El pago del convenio o contrato de arrendamiento.

*El precio de renta es de $31,000 más Iva.

**La cuota de mantenimiento ya está incluida en el precio.

Powered by EasyBroker

***Precios sujetos a cambio sin previo aviso.

Para mayor información sobre estas suites contáctanos.

Fotos









Powered by EasyBroker

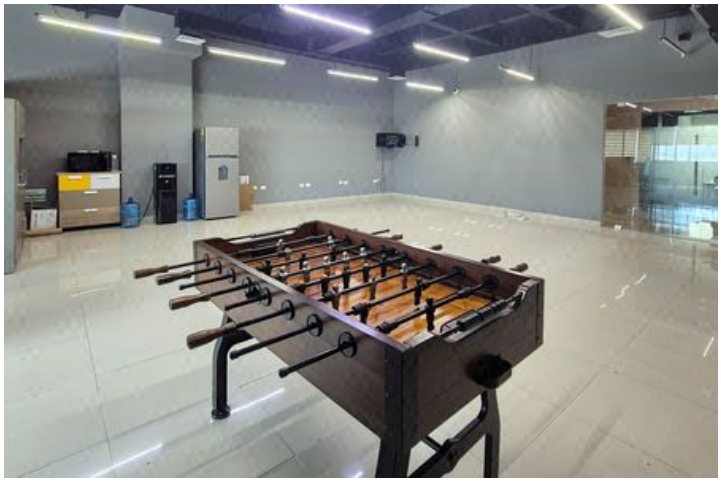

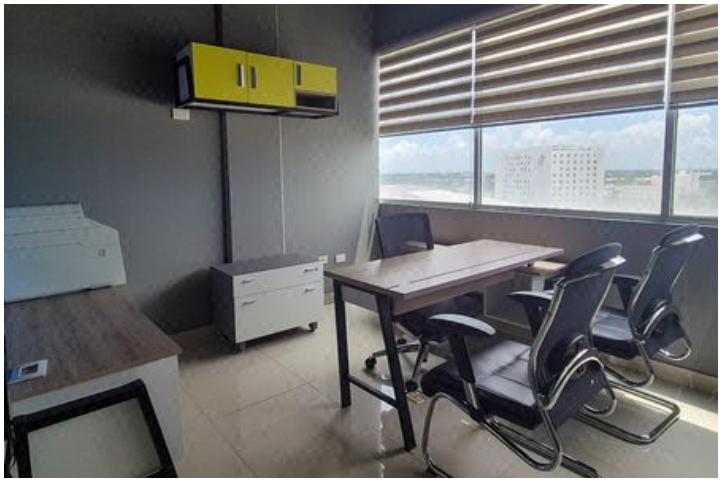

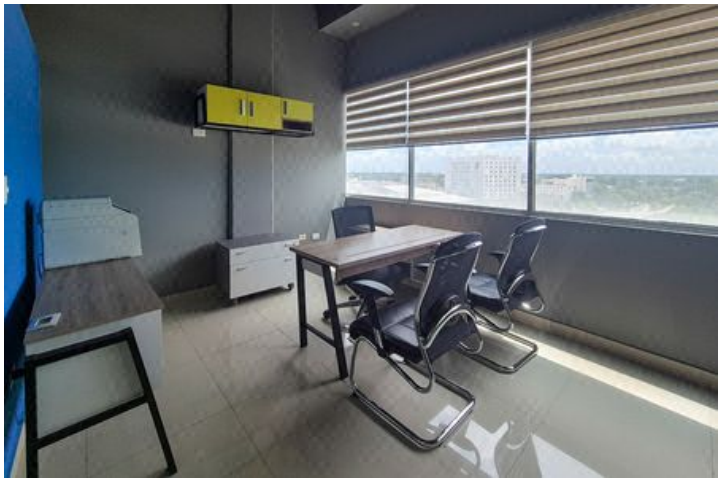

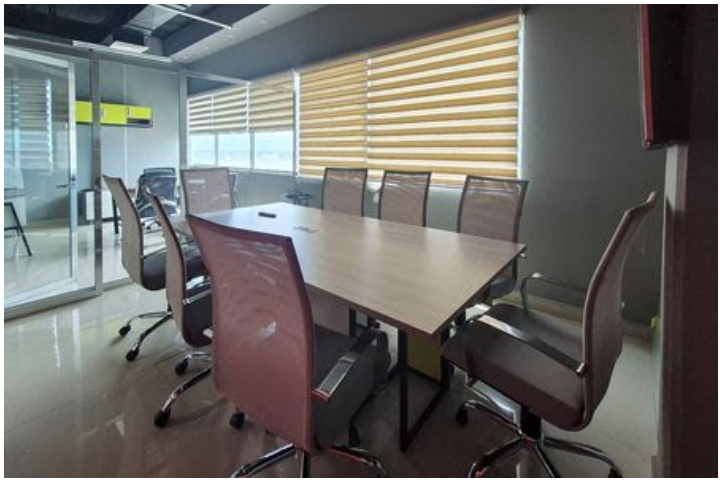

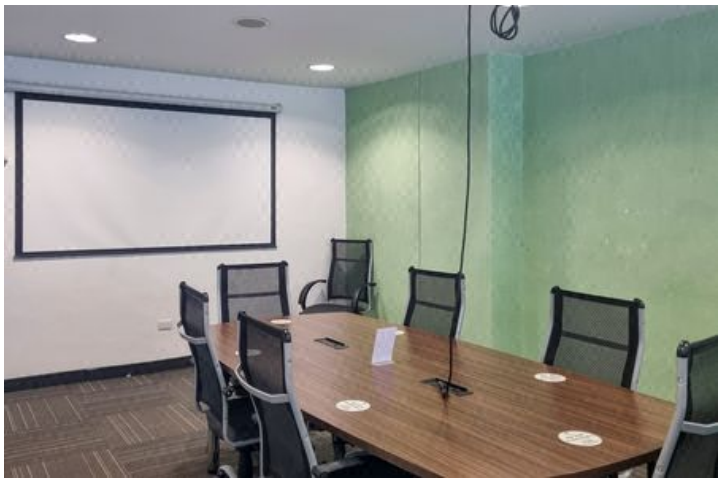



Powered by EasyBroker

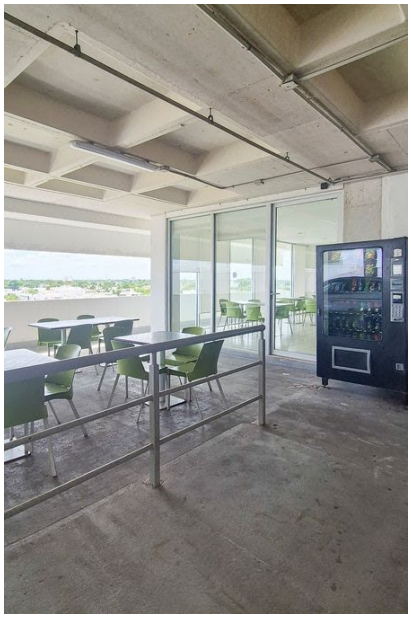

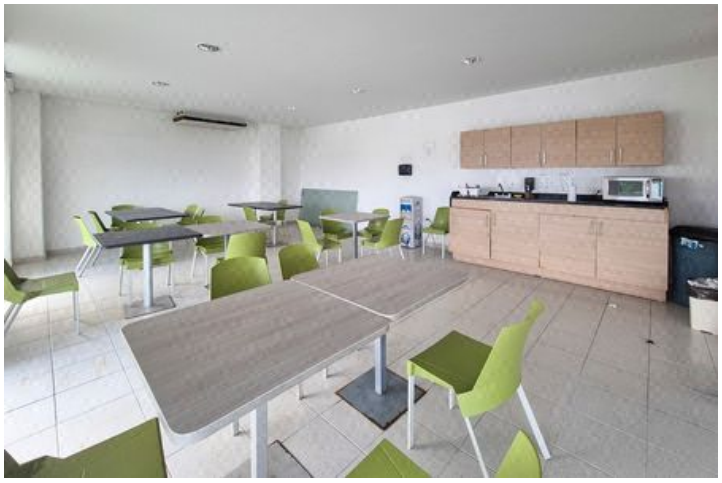

Powered by EasyBroker